



Especialidad

# RADIOLOGÍA BUCAL Y MÁXILO FACIAL



**USMP**  
UNIVERSIDAD DE  
SAN MARTÍN DE PORRES

FACULTAD DE  
ODONTOLOGÍA



Acreditada Internacionalmente



# DURACIÓN Y BENEFICIOS

## OBJETIVO

Formar profesionales altamente capacitados en el estudio de las distintas técnicas de imagen, que brinden a la comunidad el asesoramiento adecuado en el diagnóstico y seguimiento de las afecciones de baja, mediana y alta complejidad en el territorio maxilofacial

## DURACIÓN

Cuatro semestres

## SEDE

Clínica Especializada en Odontología - USMP

## BENEFICIOS

- Primer programa de posgrado con acreditación internacional de alta calidad (ACSUG).
- Convenios internacionales con la U. Internacional de Catalunya - España, U. Lille 2 - Francia, U. París 7 Diderot - Francia, U. Católica de Paraná - Brasil, U. Juiz de Fora - Brasil, U. Mayor - Chile, U. de Radboud Nijmegen - Holanda, U. de Minnesota - EE.UU.
- Revistas de investigación y acceso a bases de datos actualizados de la especialidad.
- 10% de descuento en pensiones de enseñanza para egresados de la USMP.
- Prácticas en la clínica especializada en odontología más grande y moderna del país.
- Docentes capacitados en el extranjero.

## INFORMES

Av. San Luis 1267 - San Luis / 3464762 anexo 206 / [posgrado\\_odontologia@usmp.pe](mailto:posgrado_odontologia@usmp.pe)

Horario de atención:

Lunes a Viernes de 8:30 a 21:00 horas / Sábado de 09:00 a 16:00 horas

# REQUISITOS

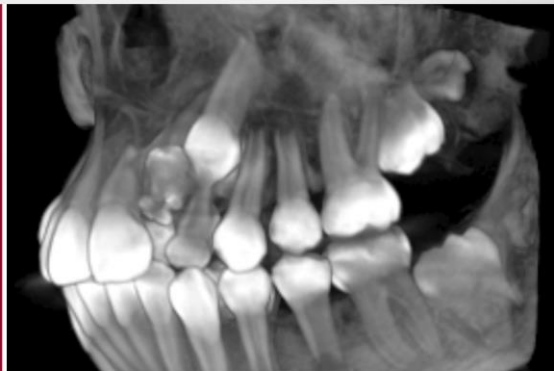

## REQUISITOS DE ADMISIÓN:

- Presentar los siguientes requisitos en la Dirección de la Sección de Posgrado:
- Llenar ficha de Declaración jurada de datos personales.
- Fotocopia legalizada del título profesional. \*
- Fotocopia simple de Constancia de habilidad.
- Fotocopia legalizada del documento de identidad – DNI.
- Partida de nacimiento original o copia legalizada. \*\*
- Recibo de pago por derecho de examen de admisión y carpeta de postulante cancelado.
- Currículo vitae documentado simple. (Según formato)
- 02 fotografías tamaño carné de frente a colores (vestimenta formal, fondo blanco y sin lentes)
- 01 foto digital tamaño carnet, formato jpg. peso mínimo de la imagen de 500 kb, (vestimenta formal, fondo blanco y sin lentes).

## REQUISITOS ADICIONALES PARA TRASLADO EXTERNO NACIONAL E INTERNACIONAL

- Constancia de ingreso original o fotocopia.\*\*\*
- Sílabos originales
- Certificado de estudios originales.

\*La legalización será notarial o por la Universidad de procedencia.

\*\*Legalización notarial.

\*\*\*Legalizada o fedateada por la Universidad de origen.

## PROCESO DE ADMISIÓN:

- El examen de admisión de la Sección de Posgrado tiene tres fases:
- Examen escrito: 50%
- Entrevista : 40%
- Evaluación de Currículo : 10%



# CLÍNICA ESPECIALIZADA EN ODONTOLOGÍA

Como estudiante de posgrado realizarás tus prácticas en la clínica odontológica más moderna del país y una de la más completas de Latinoamérica, además contarás con equipos de última generación que te permitirá estar a la vanguardia de tu especialidad o maestría. Sabemos que los conocimientos científicos unidos a la práctica intensiva son imprescindibles para tu formación, por ello en nuestra clínica encontrarás una alta afluencia de pacientes, hecho que evidencia la calidad de nuestro servicio.

## BENEFICIOS

- Única Clínica Especializada en Odontología del Perú reconocido con esta categoría por el MINSA.
- Moderno Centro Quirúrgico equipado para cirugías de alta complejidad.
- Laboratorio de prótesis con equipos únicos en el país que garantizan la calidad de los tratamientos.
- Unidades dentales especializadas con sistemas de fotopolimerización e iluminación LED.
- Centro de imagenología mejor equipado del país (Tomografía Axial Computarizada - Cone Beam, radiografía, placas de fósforo, equipos panorámicos y cefalométricos)
- Laboratorio de Análisis Clínico para una atención integral del paciente.
- Salas de atención clínica interconectadas en red con el centro de imagenología.
- Staff de especialistas con posgrados en el extranjero.
- Equipos de simulación interconectados para un entrenamiento previo.
- Afluencia de cerca de 600 pacientes diarios para tratamientos de diversa complejidad.