

CENTRO MÉDICO CIUDAD UNIVERSITARIA.



Tenemos el compromiso de contribuir a mejorar la calidad de vida de la comunidad universitaria, personal administrativo y docente.



OBJETIVO

Brindar atención primaria de salud resolutive y competente, mediante acciones de promoción y prevención.

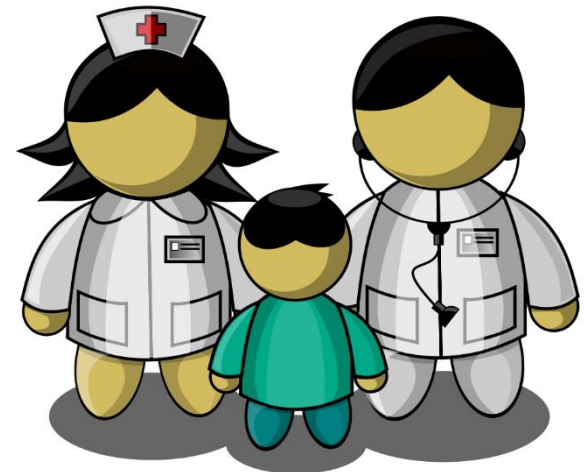

CAPITAL HUMANO

2 Médicos Cirujanos – Encargados del Centro Médico

Paola Aguirre Camino (Turno Mañana)

Mario Pereira Ortiz (Turno Tarde)

2 Licenciadas en Enfermería

Cindy Leyva Aragón (Turno Mañana)

Chaveli Raymundo Ramos (Turno Tarde)

FLUXOGRAMA DE ATENCION

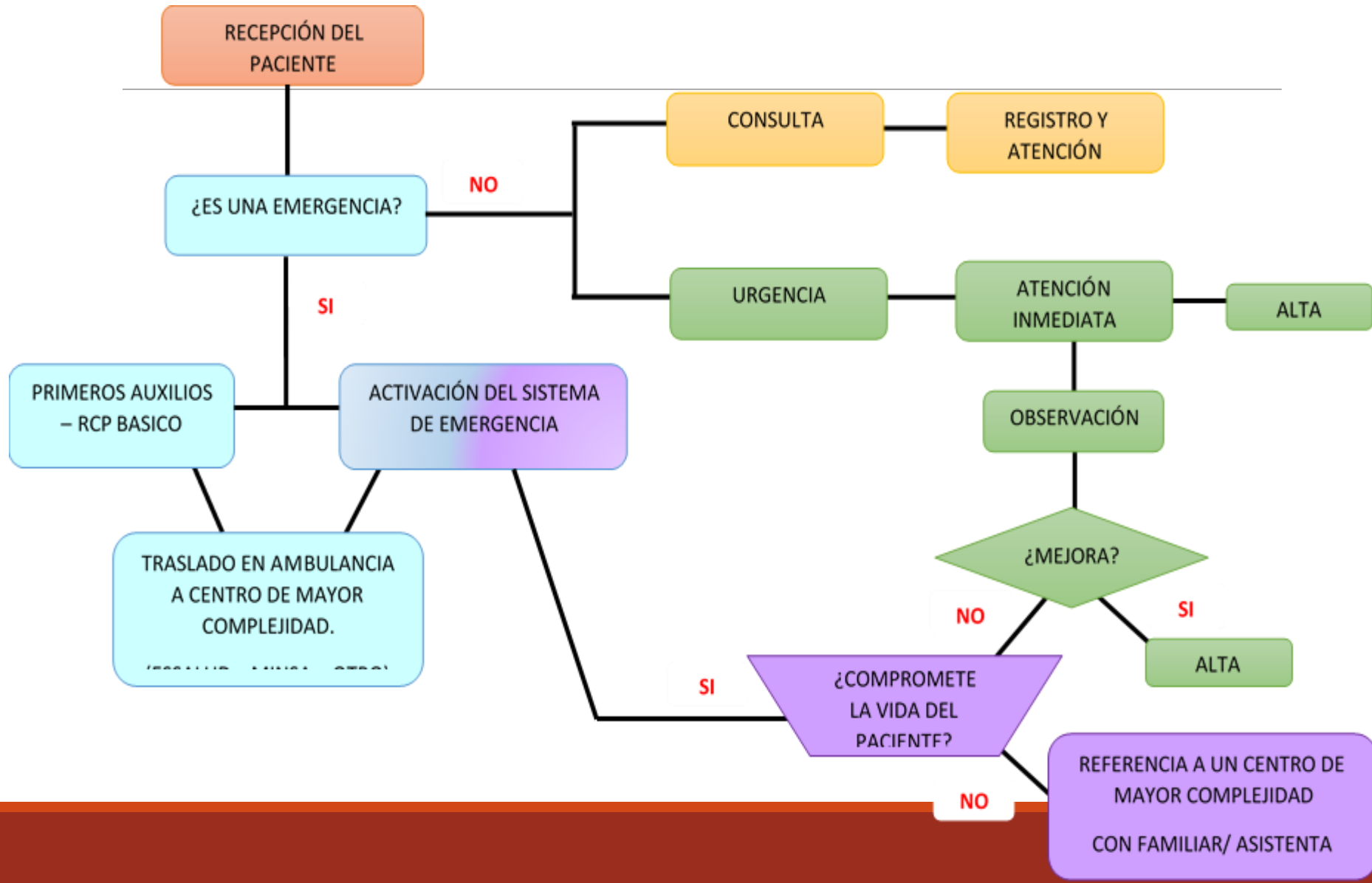

CONTACTO

Línea Fija : 3172130

Anexo de Enfermería : 3116

Anexo de consultorio médico: 3227

PLANTA FÍSICA

Sala de espera.



Estación de
enfermería.

PLANTA FÍSICA



Ambientes de
evaluación y
procedimientos
menores.



Consultorio
Médico.

FUNCIONES GENERALES DEL SERVICIO



Proporcionar servicios de atención médica con enfoque de riesgo, mediante acciones de promoción y prevención

- ✓ **CAMPAÑAS DE VACUNACIÓN**
- ✓ **CAMPAÑAS MÉDICAS**



Desarrollar acciones de educación para la salud, con respecto a la responsabilidad y el fomento del autocuidado de la salud individual y familiar.

- ✓ **CHARLAS EDUCATIVAS Y TALLERES DE SALUD**



COLABORADORES



PERÚ

Ministerio
de Salud



En colaboración con instituciones de salud y laboratorios, realizamos consultorías médicas y campañas de salud en el área preventiva promocional.



Gracias

